

# 資料室コーナー

## 資料1 児童生徒の友人関係をめぐる問題行動等実態調査

### 意識調査結果の概況

問1 前の学年の時、あなたは次のようなことを友だちにすることがあります  
か。

	全体	小4	小6	中2	中3
無視	31.5	34.8	37.1	31.3	21.3
悪口、いやがらせ	29.8	34.6	31.7	29.3	22.8
仲間はずれ	24.3	30.1	32.0	18.7	14.3
ひやかし、からかい	21.5	20.8	21.4	24.0	20.1
乱暴	11.3	19.3	10.7	7.5	7.0
持物いたずら	8.1	11.9	6.4	7.2	6.9

問2 そのようなことをしたことは、なん回もありましたか。

	全体	小4	小6	中2	中3
何回もした	17.3	19.1	18.0	16.4	15.4
なかった、1,2回	82.7	80.9	82.0	83.6	84.6

問3 あなたは、前の学年の時、友だちから次のようなことをされたことがあ  
りましたか。

	全体	小4	小6	中2	中3
悪口、いやがらせ	30.8	40.5	36.7	24.4	19.6
ひやかし、からかい	22.5	28.5	25.1	19.5	16.0
持物いたずら	19.6	32.4	19.0	18.0	12.3
仲間はずれ	18.5	33.2	22.6	8.6	6.1
乱暴	13.5	30.4	11.3	6.2	4.9

問4 問3のようなことをされたことは、なん回もありましたか。

	全体	小4	小6	中2	中3
何回もされた	27.9	46.7	30.7	16.5	15.4
なかった、1.2回	72.1	53.3	69.3	53.5	34.6

問5 問3のようなことをされたとき、あなたはどうしますか。

	全体	小4	小6	中2	中3
我慢した	30.0	34.4	39.0	22.4	21.9
友達に話した	20.6	28.1	24.8	16.0	11.8
向かっていった	18.7	28.4	20.5	12.0	12.8
親に話した	11.5	24.6	12.8	4.1	2.7
先生に知らせた	9.1	22.2	6.5	3.2	3.1
仕返しをした	8.8	15.2	7.5	7.0	5.3

問6 問3のようなことをされたとき、まわりの子はどうしましたか。

	全体	小4	小6	中2	中3
知らないふりをした	17.1	18.0	20.1	14.2	13.8
面白がっていた	12.4	10.0	14.8	10.8	9.8
止めてくれた	12.0	24.3	13.5	5.2	2.3
一緒になってした	12.0	10.9	15.5	10.1	6.9
誰も気付かなかった	11.2	15.1	15.6	9.3	7.0
先生に知らせた	6.9	19.4	4.9	1.2	1.0

問7 あなたは、いじめについてどう思いますか。

	全体	小4	小6	中2	中3
許せないこと	43.0	44.6	45.0	41.5	40.3
必ずしも悪くない	26.1	20.4	27.5	28.2	28.2
よく分らない	23.6	29.4	20.4	23.6	21.0
あっても仕方ない	15.7	20.0	15.4	13.9	13.0
放っておけばよい	2.2	2.8	2.1	2.3	1.6

(注) 数字はすべてパーセントを表す。

(資料「県教委義務教育課 1985年7月」)

## 資料2 新潟県私学公費助成をめぐる問題（資料「新潟私学の公費助成をすすめる会」1985年）

### 1. 経理公開校における助成金の割合

59年度決算

校名	新発田中央	青陵	加茂暁星	中越
財政規模	3.3億	5.7億	4.8億	5.7億
助成金額(率) %	1.3億 (39.4%)	2.1億 (36.8%)	1.8億 (37.5%)	1.9億 (33.3%)
校名	長岡女子	短大附属	上越	関根学園
財政規模	4.2億	2.2億	3.2億	2.8億
助成金額(率) %	1.9億 (45.2%)	1.0億 (45.5%)	1.6億 (50.0%)	1.6億 (57.1%)

### 2. 学費に対する父母の願い

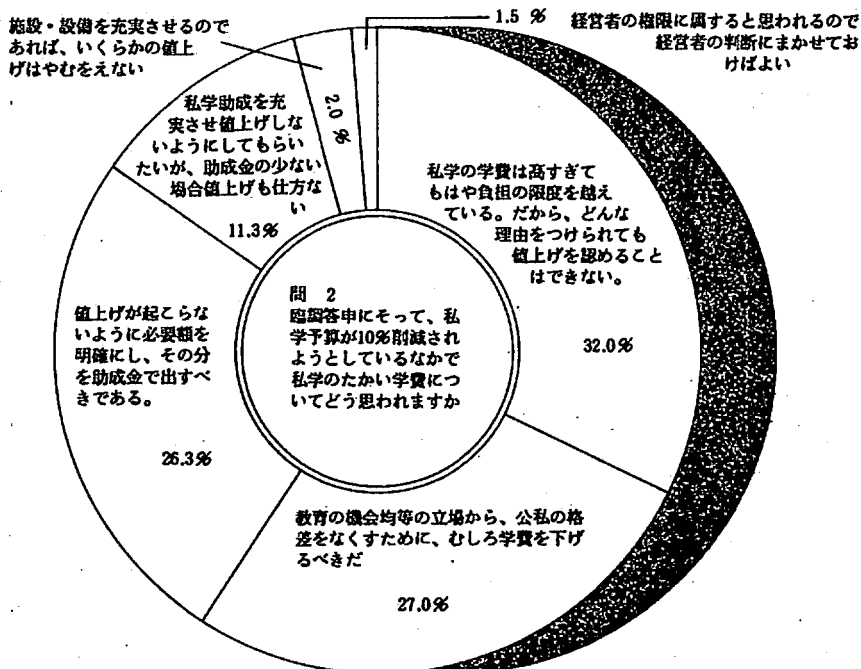

## 3. 県市町村の学費補助制度 &lt;県関係&gt;

## (a) 授業料補助

49年	年12,000円	対 象	4,800名
50年	〃12,000円	〃	4,900名 (29%)
51年	第1種38,400円	}	5,000名 (32%)
	第2種24,000円		
	第3種12,000円		
52年	第1種48,000円	}	4,188名 (29%)
	第2種24,000円		
	第3種12,000円		
53年	第1種72,000円	}	3,380名 (24%)
	第2種36,000円		
	第3種12,000円		
54年	第1種96,000円	}	3,046名 (22%)
	第2種48,000円		
	第3種12,000円		
55年	第1種	}	2,845名 (19%)
	第2種 同上		
	第3種		
56年	第1種	}	2,302名 (15.7%)
	第2種 同上		
	第3種		
57年	第1種	}	2,162名 (15.2%)
	第2種 同上		
	第3種		
58年	第1種	}	1,934名 (13.7%)
	第2種 同上		
	第3種		
59年	第1種	}	2,197名 (14.5%)
	第2種 同上		
	第3種		

## (b) 入学金援助25,000円 (56年創設)

56年	122名
57年	136名
58年	121名
59年	162名

## &lt;市町村関係&gt;

	開始 年度	年 度
新潟市	53年	24,000円
長岡市	54年	第1種24,000円
		第2種18,000円
		第3種12,000円
見附市	55年	第1種24,000円
		第2種18,000円
上越市	56年	第1種30,000円
		第2種15,000円
		第3種10,000円
栃尾市	57年	第1種24,000円
		第2種18,000円
		第3種12,000円
加茂市	58年	同上
田上町	58年	
亀田町	59年	同上
黒埼町	60年	

( ) は私学生徒数にたいする割合

## 4. 全国最低の経常費補助

経常費補助金の推移

(生徒1人当り額、全国順位)

新潟県

平均 ※67年度より新潟県では施設助成を開始

期年 位序	51年度	52年度	53年度	54年度	55年度	56年度	57年度	58年度	59年度 (当初予算)
1	93,153	96,705	120,874	128,290	141,970	156,777	175,406	181,873	大阪180,604
2	75,267	90,419	111,627	126,736	139,048	155,642	171,935	181,358	福井179,700
3	74,799	88,058	110,883	124,835	135,299	150,608	168,742	177,206	東京177,420
4	66,882	87,124	105,271	124,536	134,581	149,915	166,868	171,694	177,206
5	66,171	83,157	105,196	123,000	134,340	149,623	166,757	168,836	鳥取174,104
6	65,745	82,203	103,051	121,527	133,701	149,499	161,024	163,000	163,000
7	65,000	81,500	100,600	116,140	131,400	148,888	160,938	161,837	愛知160,000
8	64,639	81,100	100,551	116,101	131,075	147,812	158,815	161,289	157,600
9	64,337	80,000	99,926	115,262	129,864	146,452	157,774	160,177	福島155,481
10	63,178	78,009	99,091	115,000	129,000	144,800	157,511	159,920	155,000
11	63,046	77,578	98,367	114,894	129,000	144,066	156,999	159,682	155,000
12	62,826	77,517	97,692	114,197	128,880	142,700	156,700	158,899	154,600
13	62,500	77,418	97,548	114,000	128,570	142,123	155,519	157,883	島根154,392
14	61,345	77,000	97,061	112,929	127,656	140,770	154,379	156,958	152,358
15	61,160	76,385	96,492	112,390	127,357	139,000	152,016	154,270	147,623
16	60,908	76,313	95,389	112,000	125,373	138,800	151,025	154,000	147,400
17	60,623	75,600	95,202	112,000	124,860	136,624	149,551	153,687	146,400
18	60,000	75,400	95,009	110,939	124,537	136,496	149,491	152,357	145,880
19	60,000	74,889	95,000	110,700	124,000	136,175	147,875	151,608	145,470
20	60,000	73,561	94,991	110,671	123,869	135,255	147,407	149,970	145,463
21	60,000	73,500	94,919	110,441	123,848	135,226	147,000	149,820	145,100
22	60,000	73,200	94,840	110,203	123,240	135,100	146,957	149,598	145,000
23	59,565	73,171	94,742	110,000	122,884	135,000	146,630	149,007	144,430
24	58,526	73,124	94,463	110,000	122,600	135,000	146,169	148,522	143,400
25	58,183	73,107	94,202	110,000	122,581	135,000	146,147	147,968	142,700
26	57,787	73,103	94,043	109,490	122,500	134,856	145,829	147,400	142,000
27	57,740	73,100	94,000	109,471	122,083	134,777	145,158	147,100	141,970
28	57,470	73,100	94,000	109,471	122,055	134,404	145,000	147,084	141,970
29	57,000	73,100	93,850	109,178	122,000	134,309	144,558	146,003	141,970
30	56,700	73,100	93,740	109,069	122,000	133,786	144,505	145,565	140,200
31	56,351	73,100	93,174	109,000	121,876	133,766	144,496	145,424	139,500
32	56,089	73,100	93,000	108,200	121,480	133,678	144,325	145,414	139,430
33	55,659	73,100	92,711	108,200	121,000	133,672	143,546	145,223	138,839
34	55,652	73,100	92,699	108,140	121,000	133,000	143,423	144,916	137,000
35	55,652	73,100	92,699	108,140	120,600	132,950	143,180	144,591	新潟136,430
36	54,783	73,100	92,600	108,140	120,600	132,800	143,000	144,543	136,430
37	54,730	73,100	92,600	108,140	120,600	132,800	142,798	144,469	136,430
38	54,645	70,533	92,600	108,100	120,600	132,800	142,733	144,348	136,430
39	54,000	68,940	92,600	108,100	120,600	132,800	142,652	144,300	136,430
40	54,000	67,875	92,600	108,100	120,600	132,770	141,923	144,078	136,430
41	54,000	67,503	92,600	108,100	120,600	132,770	141,871	143,717	136,430
42	54,000	67,000	92,600	108,100	120,600	132,770	141,370	142,970	136,430
43	49,500	65,849	92,600	108,100	120,570	132,770	141,249	142,879	136,430
44	49,000	65,800	92,600	108,100	120,570	132,770	142,600	142,600	126,650
45	48,023	61,676	85,604	108,100	120,570	132,770	140,968	141,970	126,320
46	48,000	60,000	85,600	108,100	120,570	132,770	140,527	141,970	
47	47,000	59,939	80,000	108,100	118,793	129,117	140,370	141,970	(2県は不明)

資料3 新潟県の子ども・青年の暴力・非行・問題行動

1. 刑法犯少年の推移（昭和50～59年）

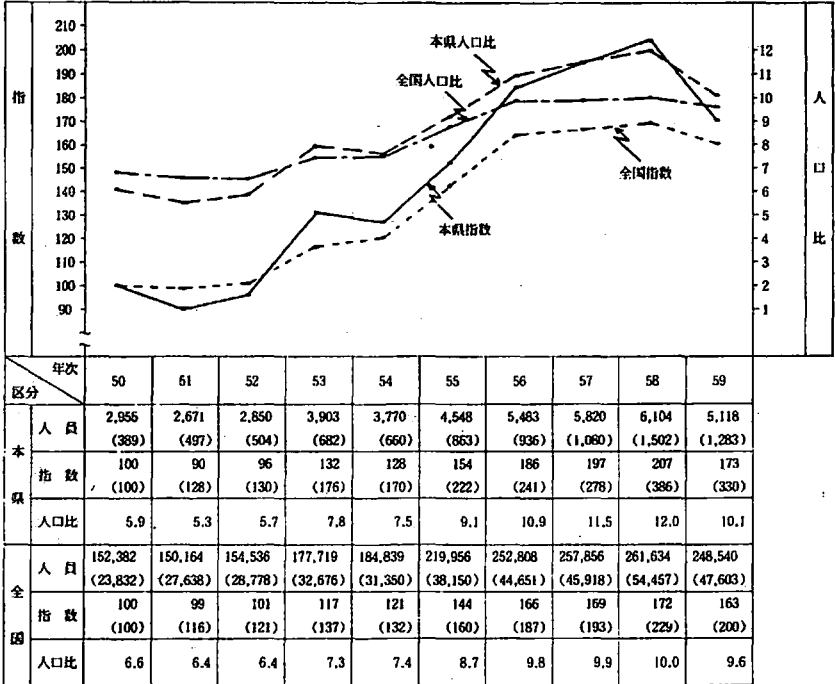

注：( )内は女子を内数で示す。

②人口比算出の基礎人口は6～19歳の推計人口。 資料出所「県警少年課」

## 2. 全刑法犯に占める少年比率の推移

年次	少年	成人
30	21.6% (1,619人)	78.4% (5,868人)
35	33.5% (3,245人)	66.5% (6,433人)
40	35.1% (5,169人)	64.9% (9,573人)
45	32.9% (2,365人)	67.1% (4,828人)
50	41.1% (2,955人)	58.9% (4,234人)
55	53.4% (4,548人)	46.6% (3,966人)
59	59.6% (5,118人)	40.4% (3,468人)

資料「県警少年課」

## 3. 刑法犯で補導した少年の学職別補導人員の推移（昭和50～59年）

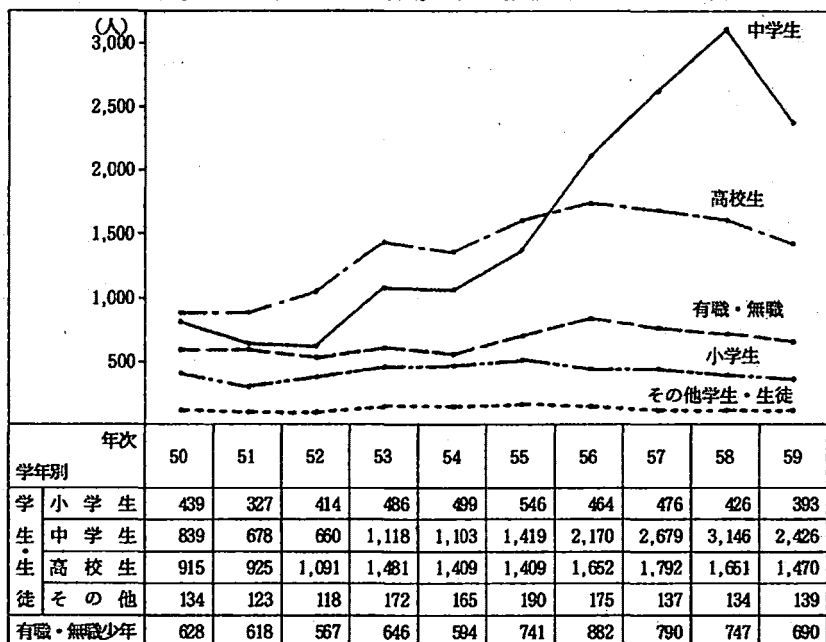

資料出所「警察本部少年課」

4. 刑法犯で補導した少年の年齢別補導人員の推移

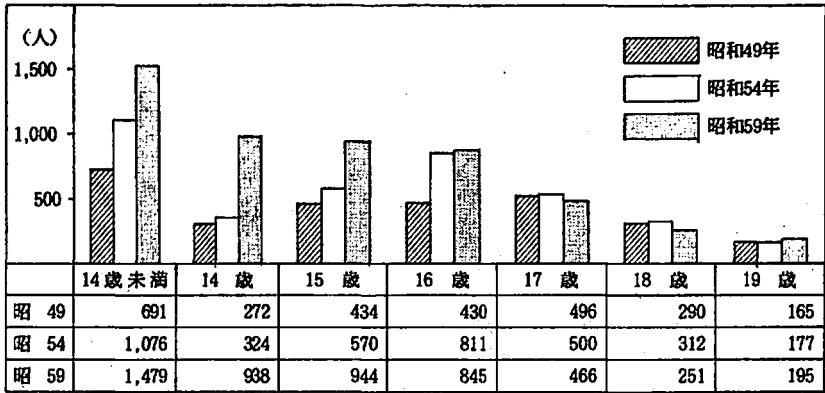

資料出所「警察本部少年課」

5. 性非行女子少年の学職別補導人員の推移（昭和55～59年）

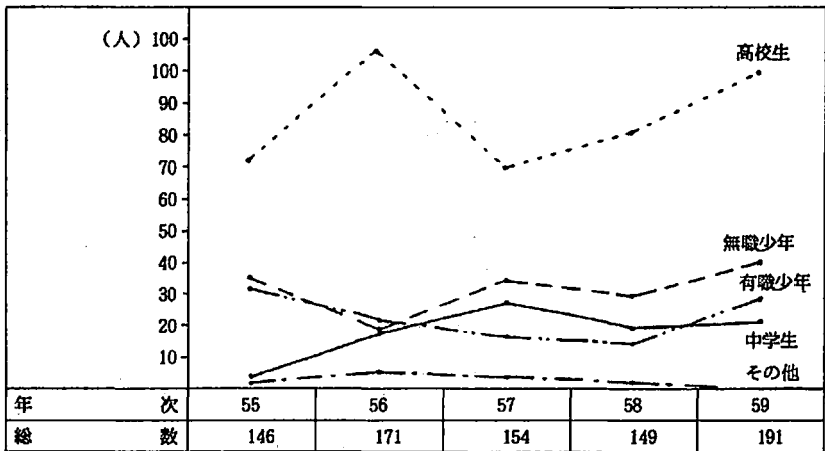

資料出所「警察本部少年課」



## 6. 性非行女子少年の態様別・学職別補導人員（昭和59年）

	学生・生徒			有職少年	無職少年	合計	前年	増減数	増減率(%)
	中学生	高校生	その他						
売春(売防法)	5	15		2	7	29	9	20	222.2
淫行(児福法)					1	1	3	△ 2	△ 66.7
みだらな性行為(育成条例)	13	84		24	30	151	127	24	18.9
上記以外の不純な性行	4			3	3	10	10		
合計	22	99		29	41	191	149	42	28.2

資料出所「警察本部少年課」

## 7. 校内暴力事件の推移（昭和51～59年）

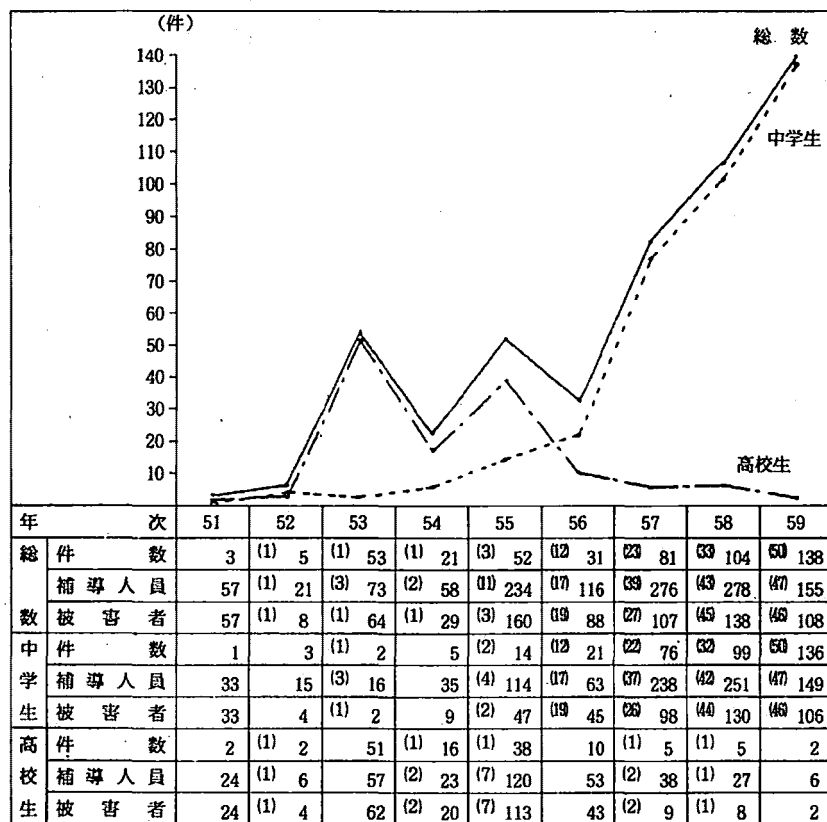

(注) 1. ( )内は教師に対する暴力事件を内数で示す。

2. 昭和51年から統計制度が発足したため、50年以前は不明である。

資料出所「警察本部少年課」

資料4 新潟県の子ども・青年と学校

1. 高校・大学の進学率推移

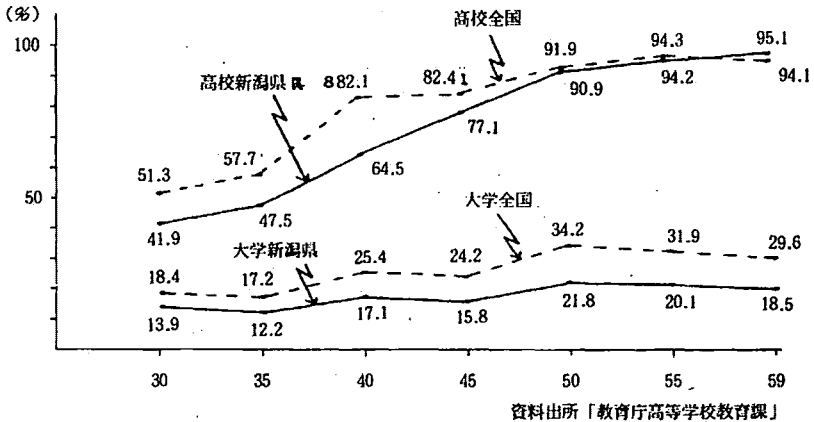

2. 高校中退者の推移 (公立高校全日制)

区分		年度				
		54年度	55年度	56年度	57年度	58年度
在籍生徒数		82,921	83,706	83,111	81,301	82,695
中途退学者数		837	943	1,084	1,074	1,197
中退率 (%)		1.01	1.13	1.30	1.32	1.45
女子	中途退学者数	227	278	311	349	365
	全体に占める割合 (%)	27.1	29.5	28.7	32.5	30.5

資料出所「教育庁高等学校教育課」

3. 原級留置者の推移 (公立高校全日制)

区分		年度				
		54年度	55年度	56年度	57年度	58年度
在籍生徒数		82,921	83,703	83,111	81,301	82,695
原級留置者数		303	265	347	323	364
原級留置率		0.37	0.32	0.42	0.40	0.44

資料出所「教育庁高等学校教育課」

## 4. 理由別長期欠席者数とその推移

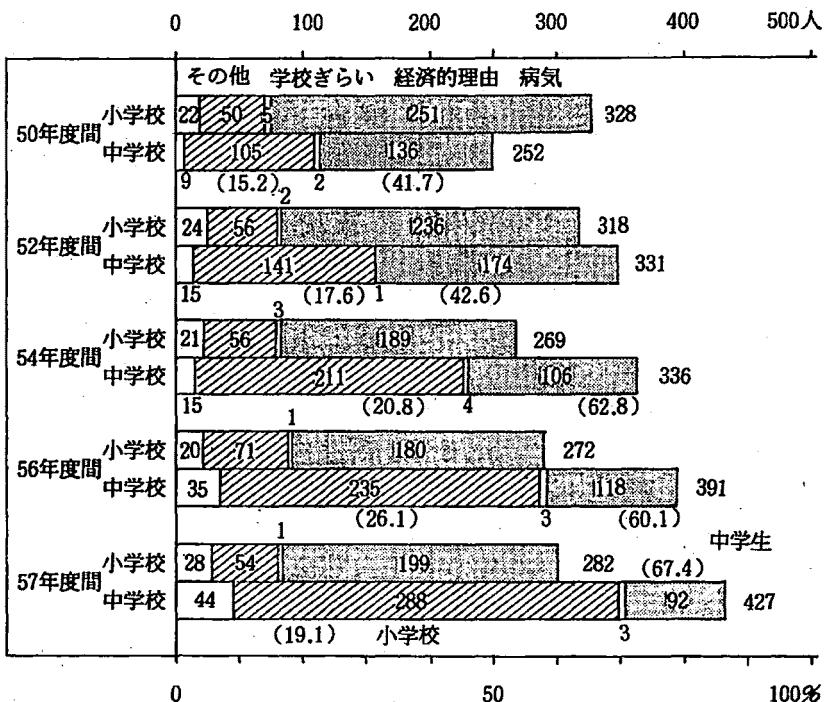

(注) 折れ線グラフは「学校ぎらい」の長期欠席者総数に占める割合の推移を表す。

資料出所「県教委『学校基本調査』」